

Situácia M=1:200

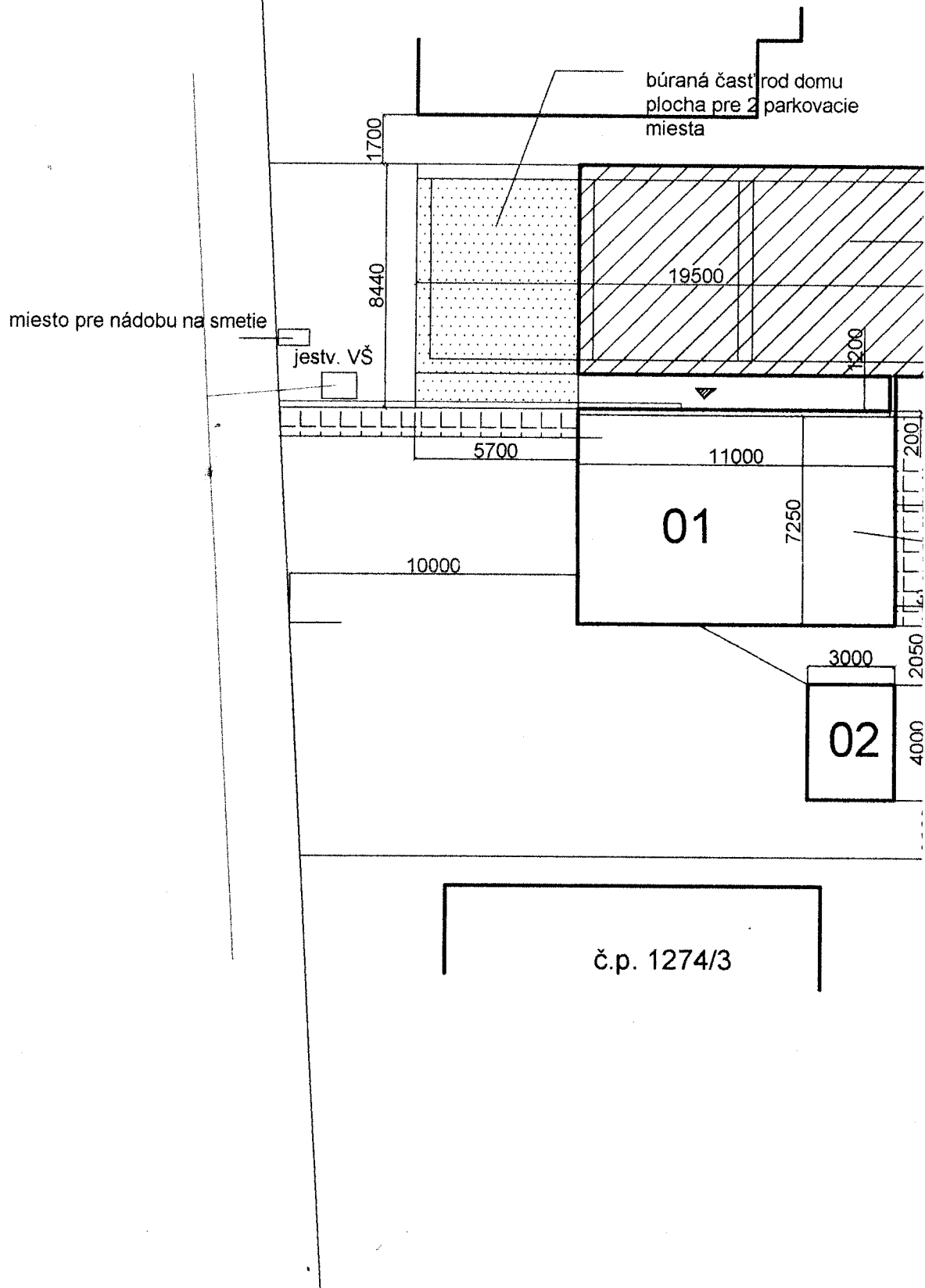

legenda

01 - Prístavba rodinného domu

02 - Žumpa 25 m³

Prípojka elektro

Prípojka vody rPE 25mm - jestv.

Kanalizačná prípojka DN 160

VŠ - jestvujúca vodomerná šachta

Koeficient zastavanosti objektami 0,1

Koef. zastavanosti obj. a spev.plochami 0,14

Plocha pozemku: 811+1222m²

Rod. dom s prístavbou 196,2m² +21,75 m² terasa

Spevnené plochy 10,5+48,1= 58,6m²

Na pozemku sú 2 parkovacie miesta, vjazd je jestvujúci

č.p. 1277/2

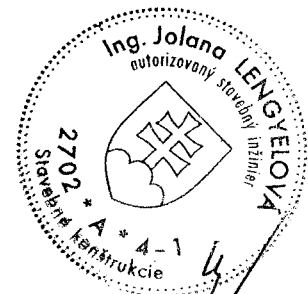
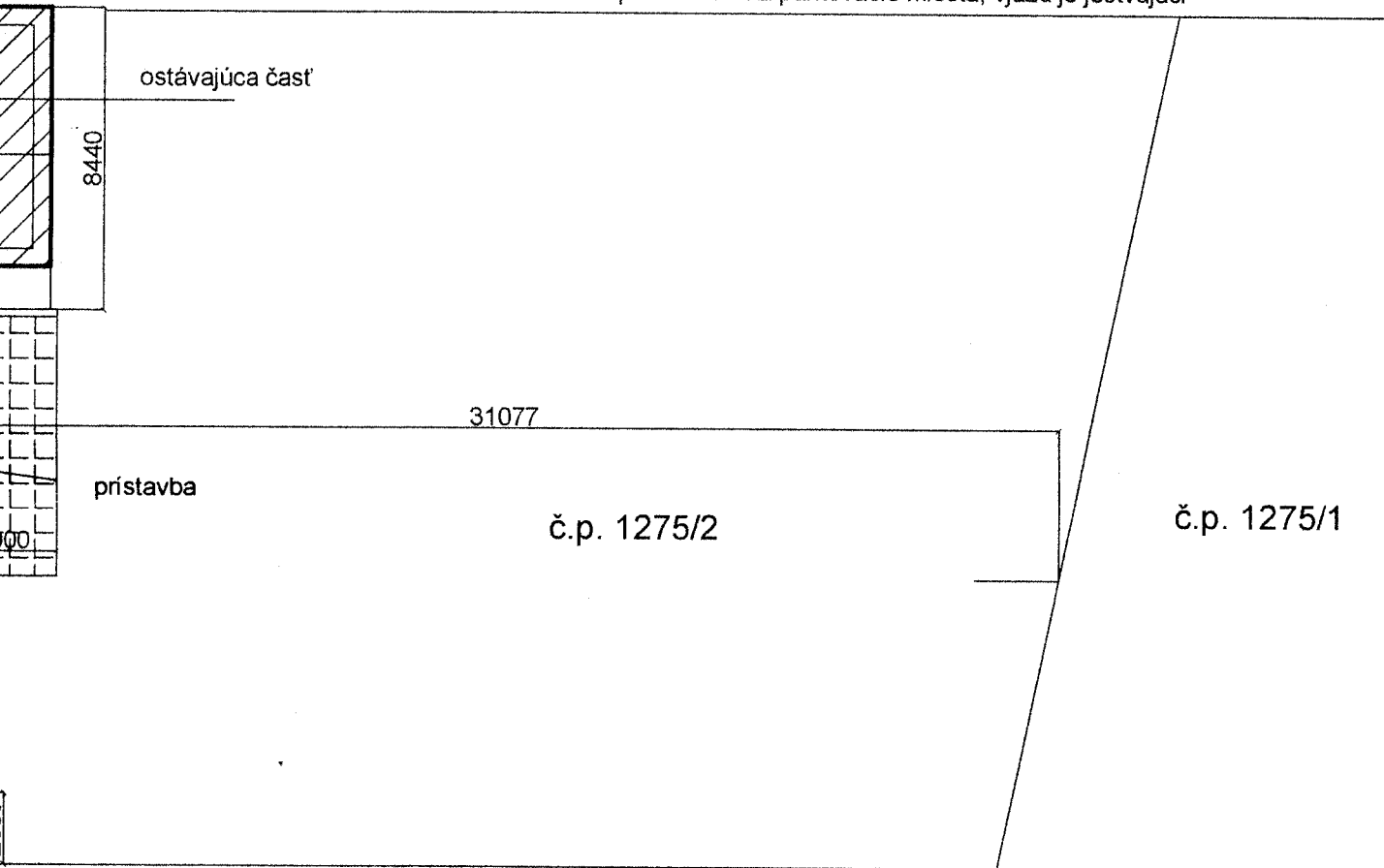

Ing. Jolana Lengyelová, Na síhote 6, Košice

Stavba:

Prístavba a úprava rodinného domu - Slanské Nové

Mesto č.66 č.p. 1275/2

Situácia

1

Investor: Lukáš Takáč a Barbora Takáč,

Dátum: november 2020

Pohľad východný

m = 1:100

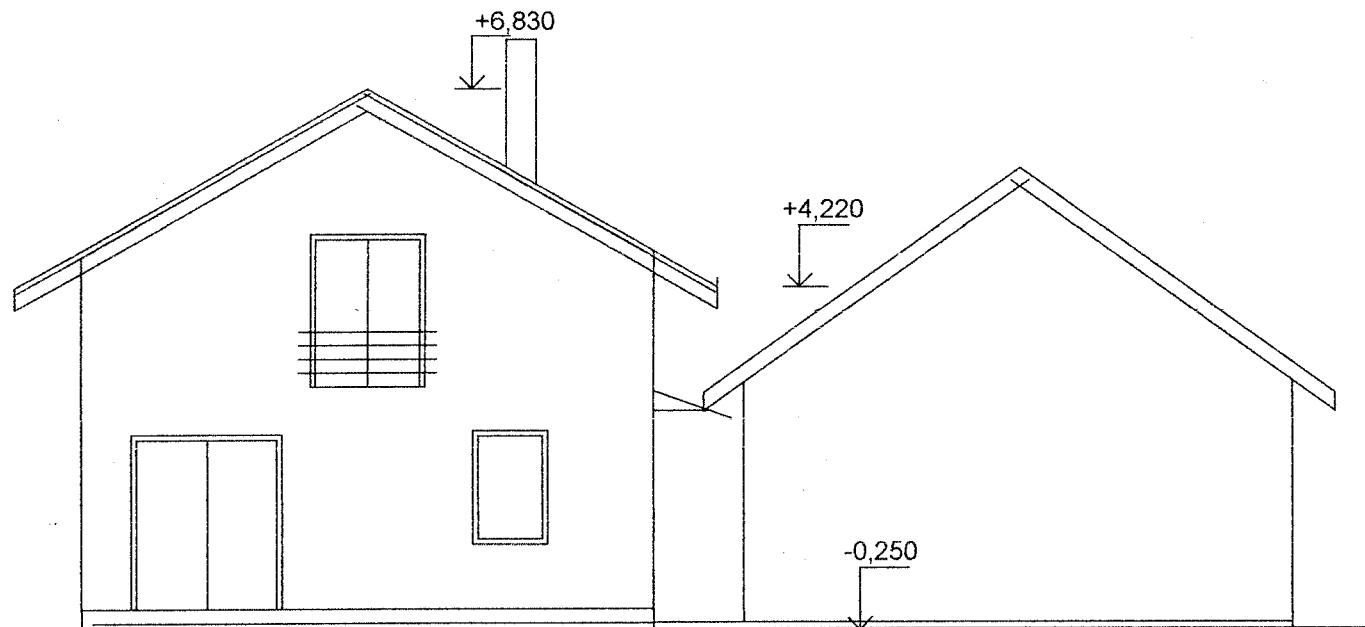

Pohľad západný

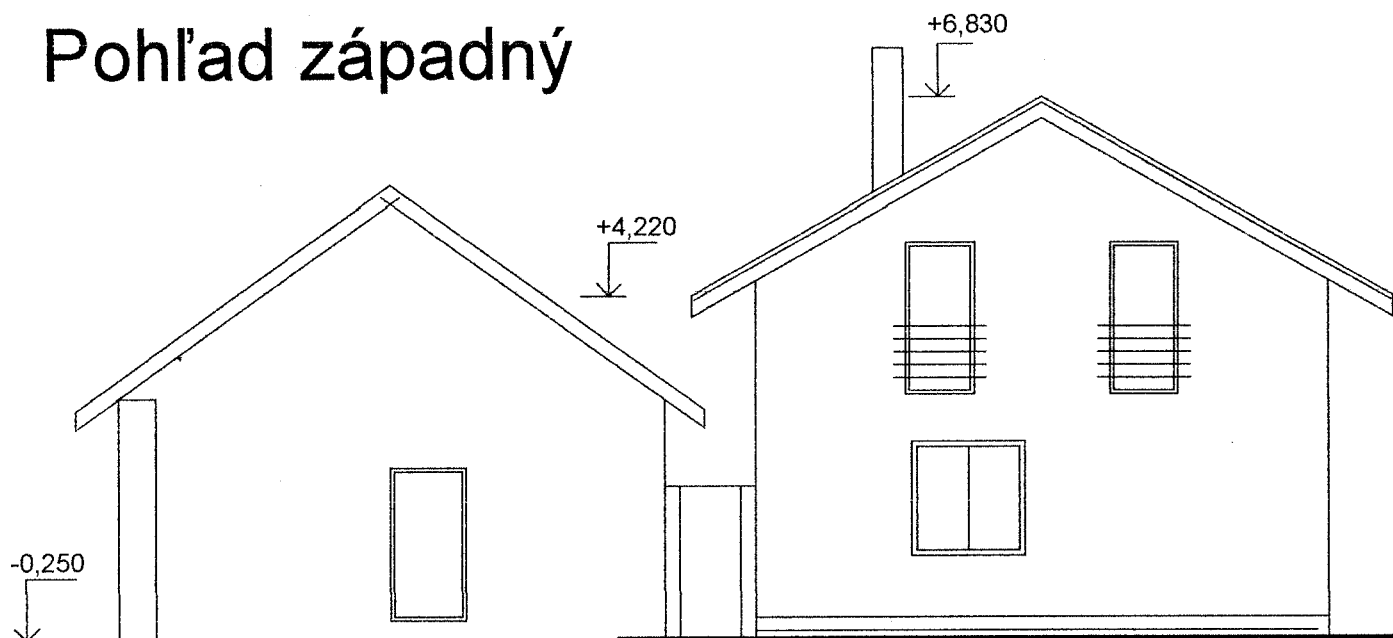

Ing. Jolana Lengyelová, Na síhohi 6, Košice

Stavba:

**Prístavba a úprava rodinného domu -
Slanské Nové Mesto č.66, č.p. 1275/2**

Obsah:

Pohľad východný a západný

Investor: Lukáš Takáč a Barbora Takáč,

Dátum: september 2020

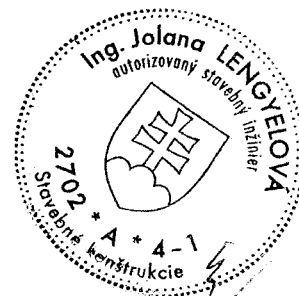

Pohľad južný

m = 1:100

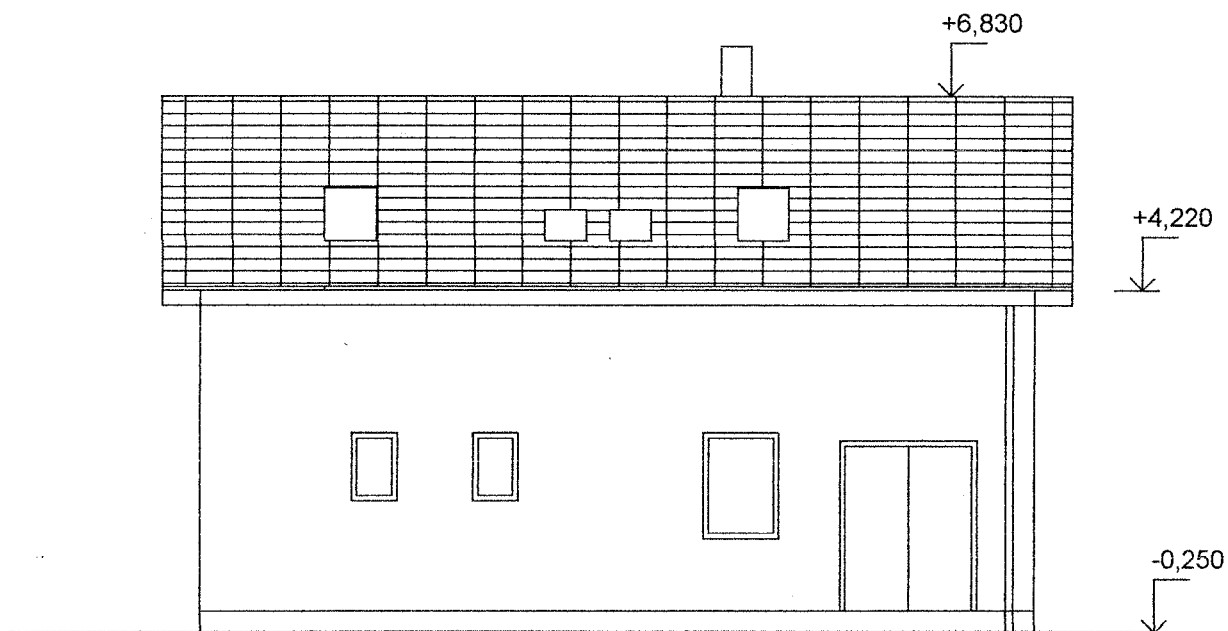

Pohľad severný

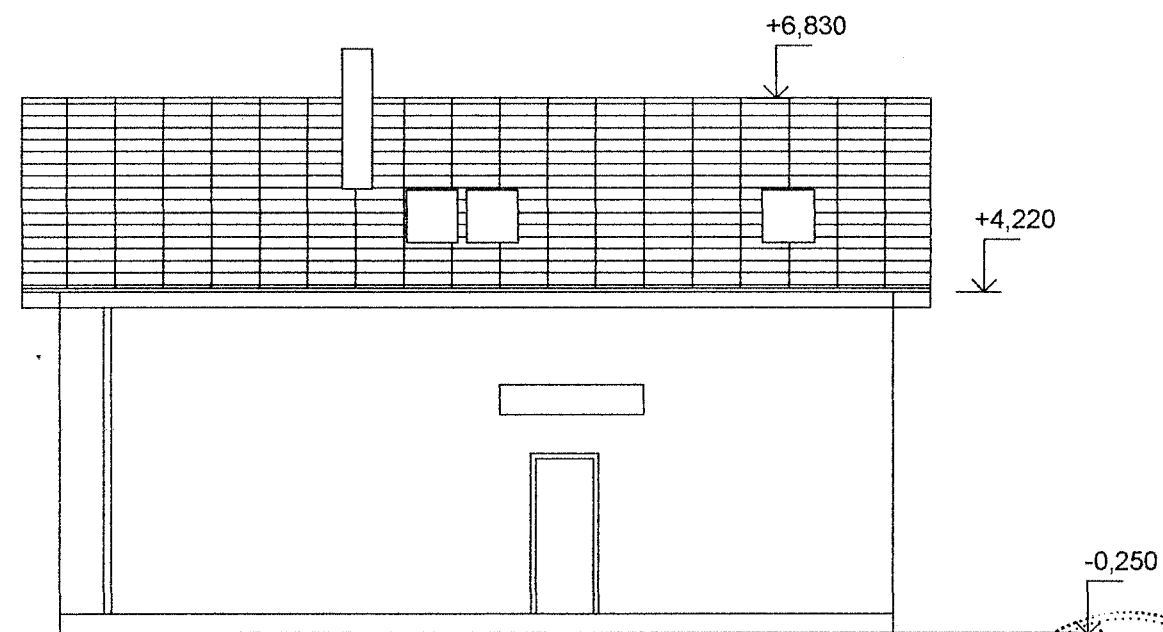

Ing. Jolana Lengyelová, Na síhóti 6, Košice

Stavba:

**Prístavba a úprava rodinného domu -
Slanské Nové Mesto č.66, č.p. 1275/2**

Obsah:

Pohľad južný a severný

investor: Lukáš Takáč a Barbora Takáč,

Dátum: september 2020

